



UNIVERSITY OF  
GOTHENBURG

DEPARTMENT OF POLITICAL SCIENCE

# VAD ÄR EN JÄMSTÄLLD RIKSDAG?

Lena Wängnerud

[lena.wangnerud@pol.gu.se](mailto:lena.wangnerud@pol.gu.se)

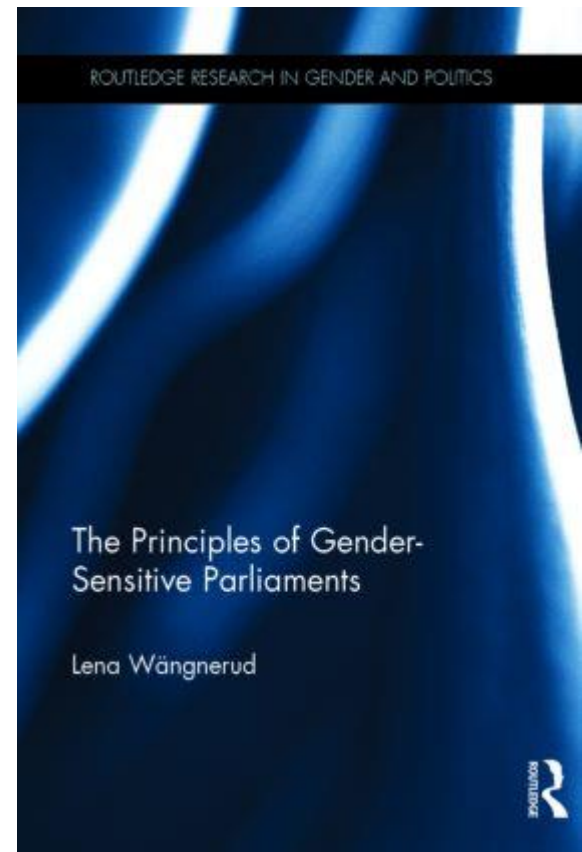

# UTGÅNGSPUNKT

Frågor om jämställdhet och könstillhörighetens betydelse för det politiska arbetet fungerar som en lins för att blyxtbelysa ett antal viktiga frågor:

- Vad betyder det att sammansättningen i riksdagen förändras?
- Vad står på spel för väljarna?
- Hur kan man förstå och förklara de förändringar som äger rum?

# PÅTAGLIG FÖRÄNDRING

## Andel kvinnor i riksdagen 1971-2014

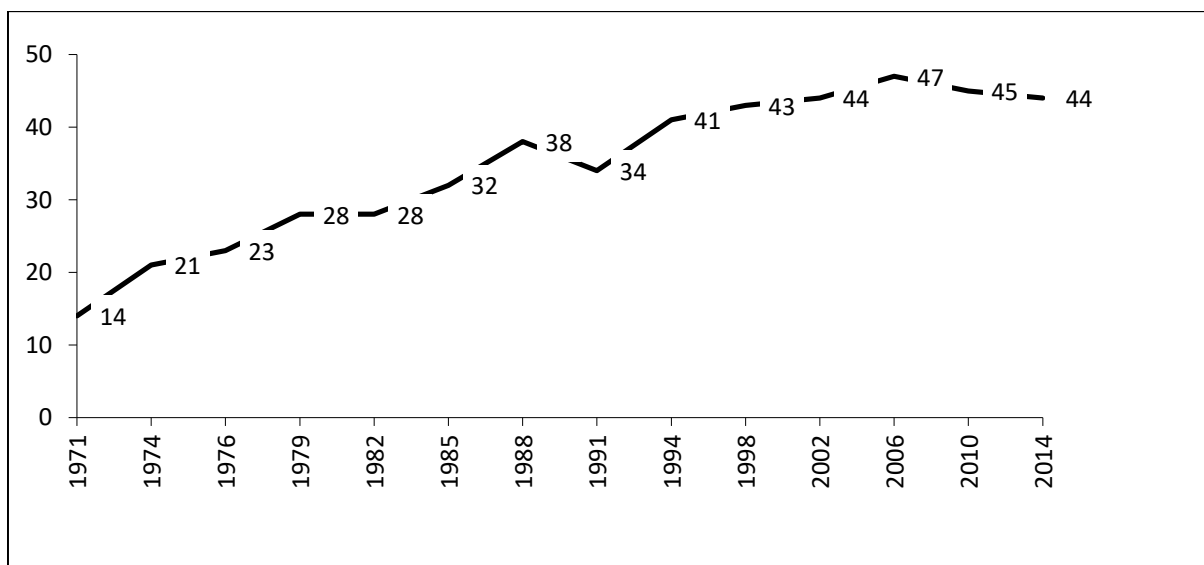

**Figure 2.1** Number of women in the Swedish Parliament, 1971–2014 (%). The number of MPs was 350 in 1971 and 1974, and 349 thereafter. Until 1994 the mandate was for three years, and thereafter was for four years. Elections were held in 1970 and 1973; however, the newly elected Riksdag assembled in January of the following year. In 1976 this was changed, and the newly elected Riksdag has, since then, assembled in close connection to the elections. The figure reports percentages right after the election. Source: Statistics Sweden.

# VÄLJARNAS VIKTIGASTE SKÄL FÖR PARTIVAL

Resultat från valundersökningarna, Göteborgs universitet

År	Kvinnliga väljare			Manliga väljare	
2014	Utbildning <b>Socialpolitik</b> Arbetsmarknad	49% 35% 28%		Utbildning Arbetsmarknad <b>Socialpolitik</b>	33% 32% 28%
2010	<b>Socialpolitik</b> Utbildning Arbetsmarknad	44% 33% 30%		Arbetsmarknad <b>Socialpolitik</b> Ekonomi	33% 29% 20%
2006	<b>Socialpolitik</b> Arbetsmarknad Utbildning	39% 32% 31%		Arbetsmarknad <b>Socialpolitik</b> Utbildning	37% 26% 18%
2002	<b>Socialpolitik</b> Utbildning Äldreomsorg	54% 43% 29%		<b>Socialpolitik</b> Utbildning Skatter	44% 35% 25%
1998	<b>Socialpolitik</b> Arbetsmarknad Äldreomsorg	30% 27% 19%		Arbetsmarknad <b>Socialpolitik</b> Skatter	33% 20% 18%
1994	Arbetsmarknad Miljöfrågor <b>Socialpolitik</b>	39% 26% 25%		Arbetsmarknad Ekonomi <b>Socialpolitik</b>	42% 37% 18%
1991	Miljöfrågor <b>Socialpolitik</b> Familjepolitik	29% 27% 26%		Ekonomi Arbetsmarknad Miljöfrågor	24% 23% 22%
1988	Miljöpolitik Familjepolitik <b>Socialpolitik</b>	50% 24% 18%		Miljöfrågor Skatter <b>Socialpolitik</b>	43% 23% 12%

# Exempel på åsikter i två sakfrågor

Andel i valundersökningarna, Göteborgs universitet, som säger mycket eller ganska bra förslag

”Förbjuda alla former av pornografi”

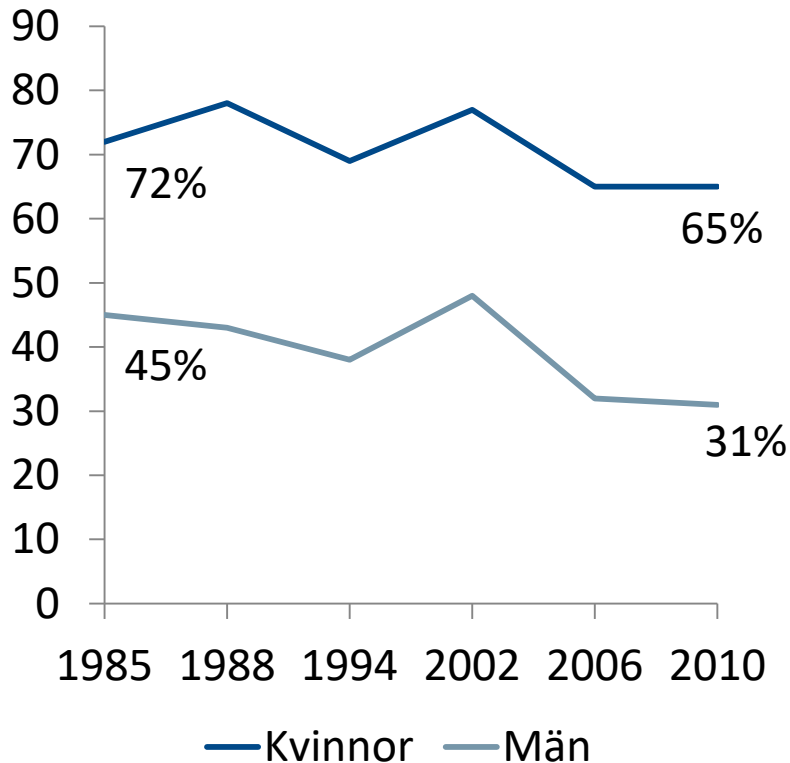

”Införa 6-timmars arbetsdag ”

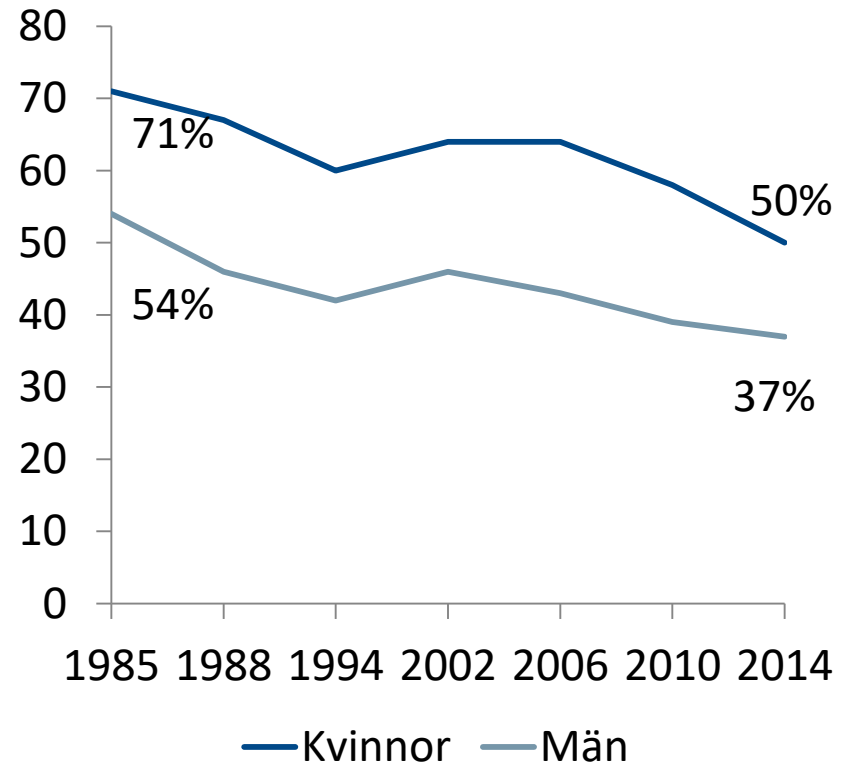

# En jämställd riksdag?

- Interna arbetsförhållanden
- Utrymme för kvinnors intressen och erfarenheter på den politiska agendan
- Lagstiftning för att stärka kvinnors situation i samhället



mer svårfångade förhållanden

# Varför en jämställd riksdag?

”Det kan finnas olika skäl till att förordna en jämn fördelning mellan kvinnor och män i riksdagen. Hur viktiga anser du att följande skäl är?” Resultat från riksdagsundersökningen 2010, Göteborgs universitet.

Riksdagens sammansättning skall avspegla de viktigaste grupperna i samhället

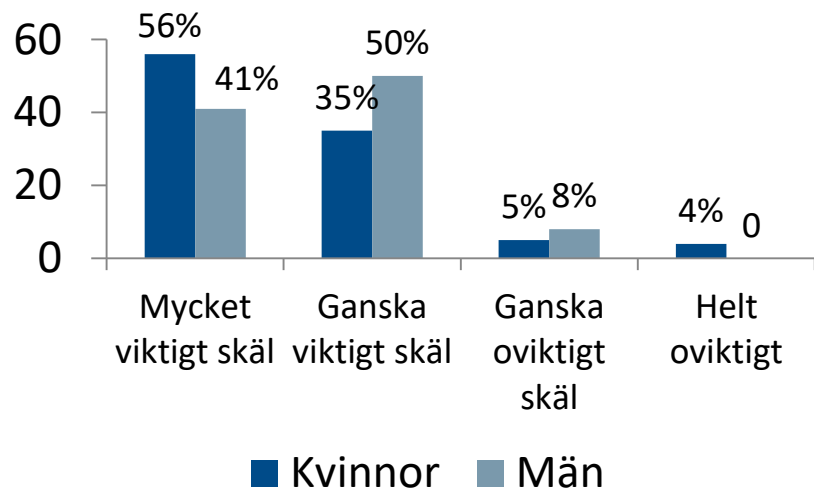

Inriktningen på politiken blir annorlunda

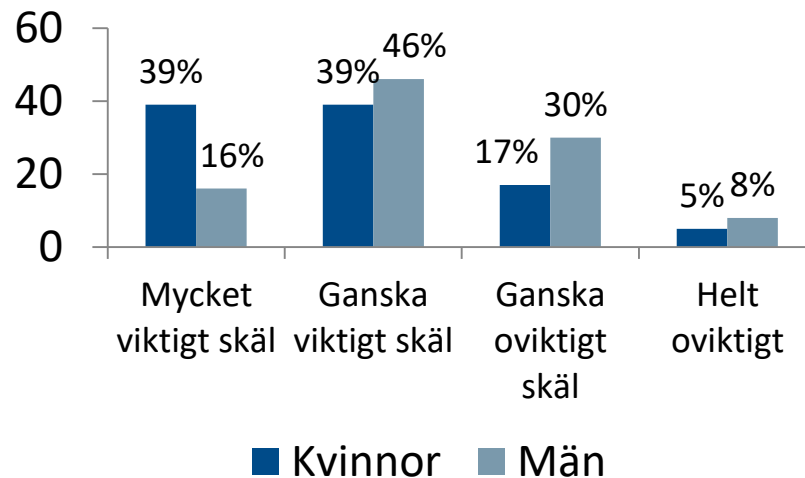

## Hur viktiga är följande uppgifter för Dig personligen som riksdagsledamot?

	Mycket viktig	Ganska viktig	Ganska oviktig	Helt oviktig
Arbeta med problem för enskilda väljare/ människor som har vänt sig till Dig	<input type="checkbox"/>	<input type="checkbox"/>	<input type="checkbox"/>	<input type="checkbox"/>
Föra fram de åsikter som Du personligen anser viktiga	<input type="checkbox"/>	<input type="checkbox"/>	<input type="checkbox"/>	<input type="checkbox"/>
Föra fram Ditt eget partis politik	<input type="checkbox"/>	<input type="checkbox"/>	<input type="checkbox"/>	<input type="checkbox"/>
Föra fram de ungas intressen/åsikter	<input type="checkbox"/>	<input type="checkbox"/>	<input type="checkbox"/>	<input type="checkbox"/>
Föra fram pensionärernas intressen/åsikter	<input type="checkbox"/>	<input type="checkbox"/>	<input type="checkbox"/>	<input type="checkbox"/>
<b>Föra fram arbetarnas intressen/åsikter</b>	<input type="checkbox"/>	<input type="checkbox"/>	<input type="checkbox"/>	<input type="checkbox"/>
<b>Föra fram kvinnornas intressen/åsikter</b>	<input type="checkbox"/>	<input type="checkbox"/>	<input type="checkbox"/>	<input type="checkbox"/>
Föra fram de sjukskrivnas/arbetslösas intressen/åsikter	<input type="checkbox"/>	<input type="checkbox"/>	<input type="checkbox"/>	<input type="checkbox"/>
<b>Föra fram flyktingarnas/invandrarnas intressen/åsikter</b>	<input type="checkbox"/>	<input type="checkbox"/>	<input type="checkbox"/>	<input type="checkbox"/>
Föra fram religiösa gruppers intressen/åsikter	<input type="checkbox"/>	<input type="checkbox"/>	<input type="checkbox"/>	<input type="checkbox"/>
Föra fram homo-/bisexuellas och transpersoners intressen/åsikter	<input type="checkbox"/>	<input type="checkbox"/>	<input type="checkbox"/>	<input type="checkbox"/>

Ev. kommentarer: .....



# Vad betyder egen bakgrund för vad riksdagsledamöter tycker är viktigt att representera?

Andel som svarat **mycket viktigt** att representera respektive grupp  
Resultat från riksdagsundersökningen 2010, Göteborgs universitet

1. Kvinnornas intressen/åsikter

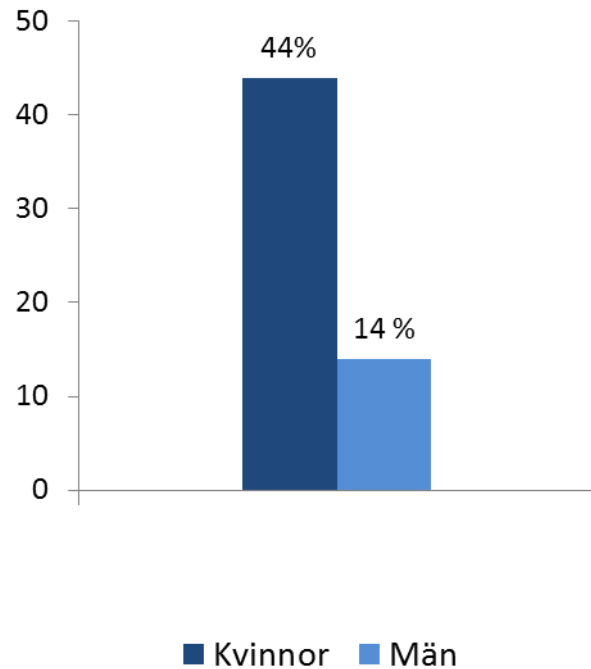

2. Flyktingarnas/invandrarnas intressen/åsikter

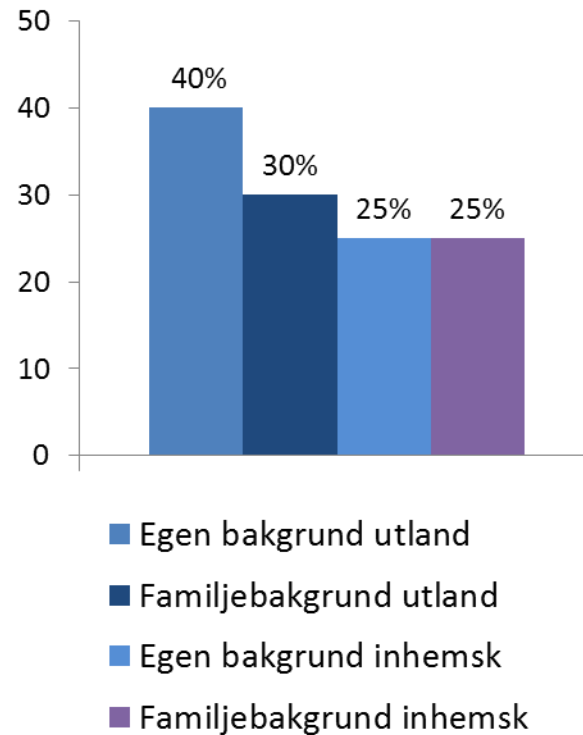

3. Arbetarnas intressen/åsikter

